

# ◆ WEEKLY REPORT ◆



ロータリー：  
変化をもたらす

R.I.会長 イアン・ライスリー

R.I.D.2750 Chiyoda & Pacific  
Basin Group  
The Rotary Club of  
TOKYO SUNRISE SHIODOME

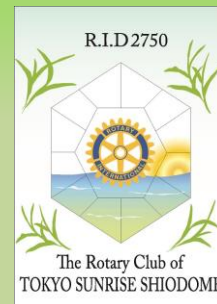

2017-18年度 会長 山本教夫  
クラブテーマ「ロータリーの楽しさを見つけよう」

No.132 7. Dec. 2017 発行

## ミクロネシア奉仕活動

【日時】2017年11月23-26日(木～日) 【場所】ミクロネシア チューク島  
【出席者】立堀佳男幹事・梅澤武男会員・岩田美智恵会員・工藤至善会員・山本直樹会員  
岩田直幸様(東京羽田 RC)・阿部秀樹(調布むらさき RC)・青木様(岩田先生サポート看護師)

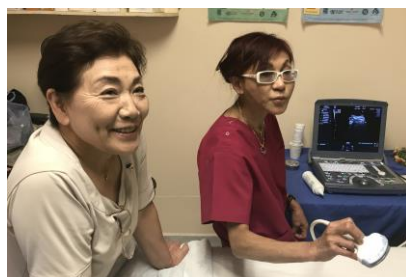

2015, 2016年に引き続き、CWC(チューク婦人会)の御協力を得まして、岩田先生を中心として現地の妊婦を対象とした検診を行いました。チューク島には主たる医療施設が無く、現地の島民はほとんどが肥満で生活習慣病でそのことについての意識はなさそうでした。私はバイタル測定の補助をしましたが、それほど高血圧は目立ちませんでした。婦人科検診の需要はとても高く、継続していく事と、受検者を増やしていく事の必要性や、喫煙・結核など病気に対する知識を啓蒙していくことも必要かと思えます。インフラも足りていないので、感染症を含む健康状態の正確な統計が不明です。医療支援の余地は非常に大きいと思えます。長期的かつ費用対効果を考えると患者教育の重要性は大きいと思えます。

山本直樹会員



◆会長：山本教夫 ◆幹事：立堀佳男 ◆副会長：愛知とし子【発行責任者】山本教夫  
【創立】2014年10月15日 【例会日】毎週木曜日 12:30~13:30 【例会場】ロイヤルパークホテルザ汐留  
〒160-0022 東京都新宿区新宿 6-18-3 (南エルーデ内) / TEL:03-6380-5798 / FAX:03-6273-1196  
【URL】<http://suns-rc.org/> 【E-mail】[office@suns-rc.org](mailto:office@suns-rc.org)

# WEEKLY REPORT



チューク島は大変美しい海と美しい島々で形成されています。その反面、インフラ整備が行き届いておらず、ほとんどを輸入に頼っており、産業と呼べるものがなく、人々の生活環境は十分と言えるものではありません。

各国・各団体の支援で少しずつ改善をしているようですが、同じミクロネシアのその他の州に比べてもチュークは一番遅れていると言います。2日の朝にゴミ拾いをしたのですが、分別という概念が無い上、ゴミ処理施設が無く、車もゴミ化してしまう現状で、岩田先生の婦人科検診をきっかけにして、実際に現地を訪れて感じる事の出来る「本当のニーズ」を汲み取り、出来る事から一つずつ実行し、発信していくことが当クラブに出来ることであると考えます。

工藤至善会員

